



SEKRETARIAT WAKIL PRESIDEN  
REPUBLIK INDONESIA



# Perlindungan Sosial Bagi Penduduk Usia Anak

---

**Tim Nasional Percepatan Penanggulangan Kemiskinan (TNP2K)**  
Sekretariat Wakil Presiden Republik Indonesia

Januari 2019

# Kerangka Paparan

1. Konteks Ekonomi, Sosial, dan Demografi Halaman 55-67
2. Perlindungan Sosial Penduduk Usia Anak Halaman 77-86 dan 95-98
3. Rekomendasi Perlindungan Sosial bagi Penduduk Usia Anak ke Depan Halaman 105-112

# 1

---

## Konteks Ekonomi, Sosial, dan Demografi Kelompok Usia Anak

# Risiko dan Tantangan dalam Setiap Siklus Kehidupan



## USIA ANAK

- Berkurangnya pertumbuhan kognitif karena kurang gizi
- *Stunting*
- Tidak mendapatkan imunisasi
- Tidak ada akses ke perawatan sebelum dan setelah kelahiran
- Kehilangan perawatan dari orang tua karena migrasi atau kematian

## LANSIA

- Meningkatnya ketidakmampuan menjalani hidup sehari-hari
- Ketidakmampuan dalam bekerja
- Tidak memperoleh perawatan dari keluarga
- Diskriminasi dalam angkatan kerja
- Terbatasnya akses ke kredit



## USIA SEKOLAH

- Pekerja anak
- Tidak ada akses ke sekolah
- Malnutrisi
- Kehilangan perawatan dari orang tua karena migrasi dan kematian
- Terbatasnya akses ke pelatihan
- Pernikahan dini dan terlalu muda dalam mengasuh anak



## USIA KERJA

- Tidak memiliki pekerjaan (pengangguran) maupun setengah menganggur
- Pendapatan yang tidak memadai
- Hutang
- Harus merawat anak dan orang tua
- Tidak memiliki akses ke penitipan anak maupun TK
- Diskriminasi gender
- Perceraian atau kekerasan domestik

# Persentase Penduduk Di Bawah Garis Kemiskinan Nasional Berdasarkan Kelompok Usia

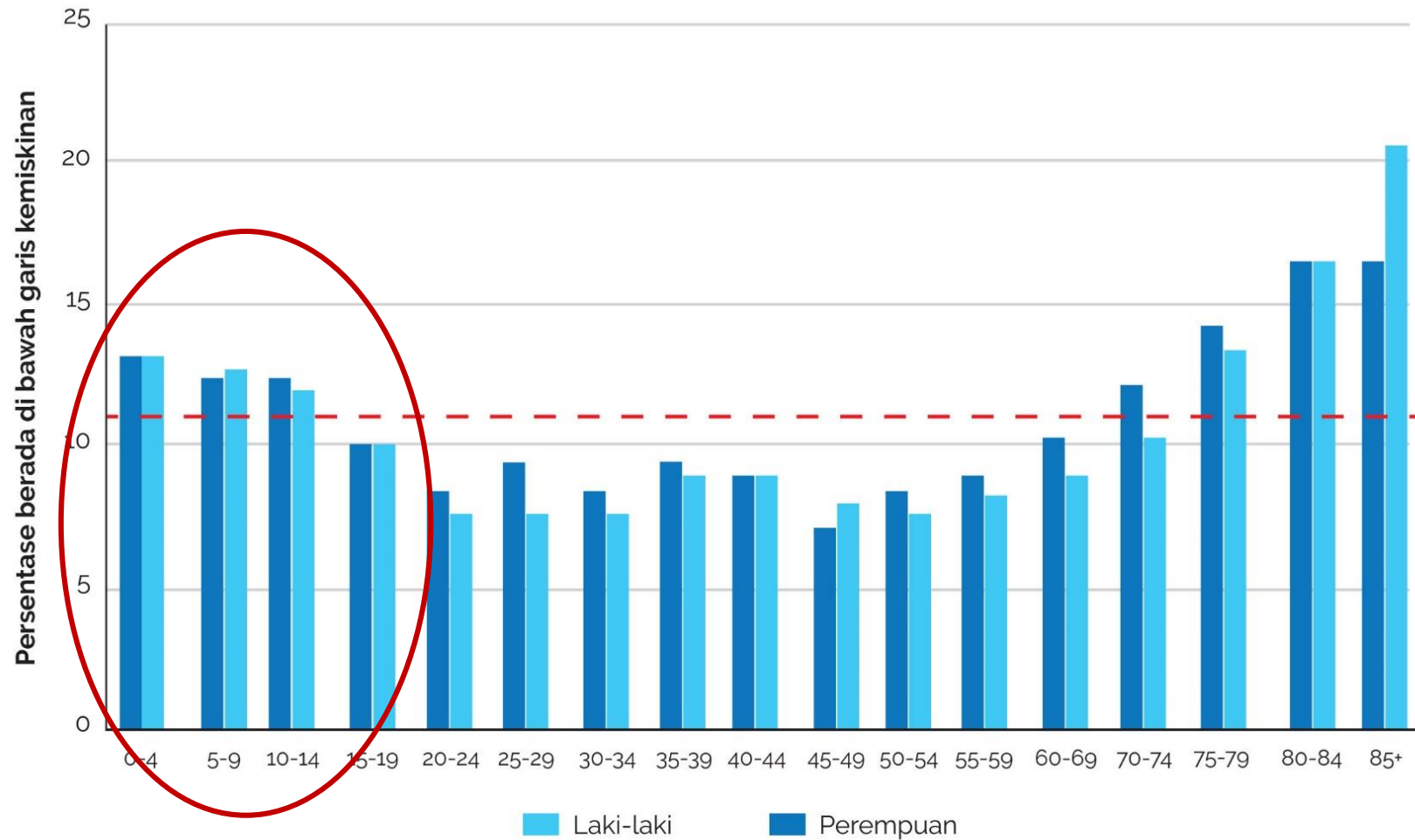

**Catatan:** - - - - - Garis Kemiskinan Nasional, Rp11.994 per hari per orang

Sumber: Susenas 2017

# Proporsi dan Jumlah Anak Balita di Tiap Provinsi yang Mengalami *Stunting*

### Prevalensi anak *stunting* di antara usia di bawah lima tahun

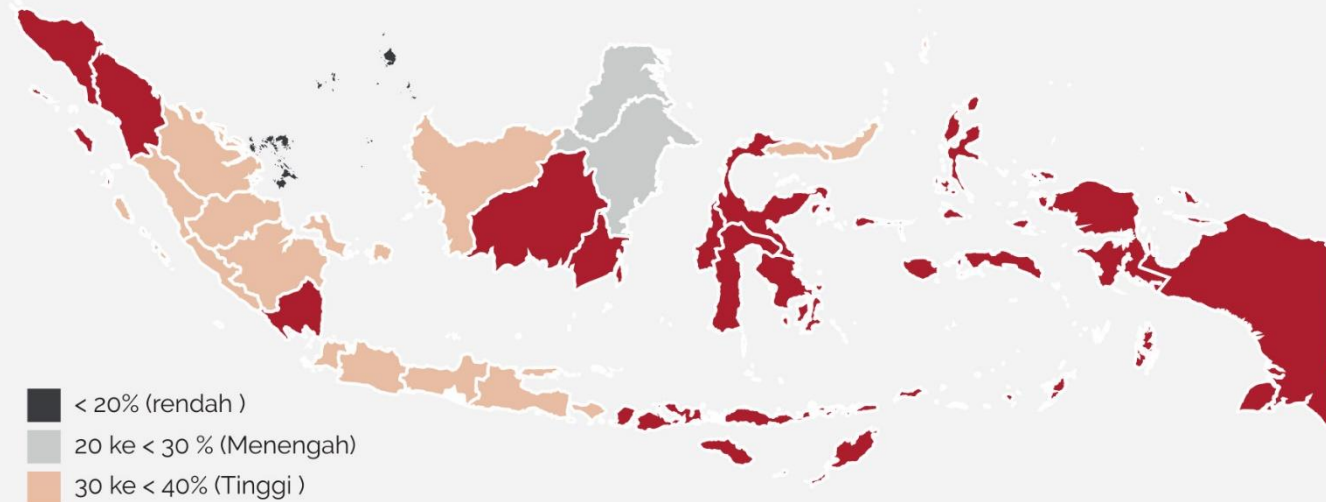

### Jumlah anak di bawah usia lima tahun dengan kondisi *stunting*

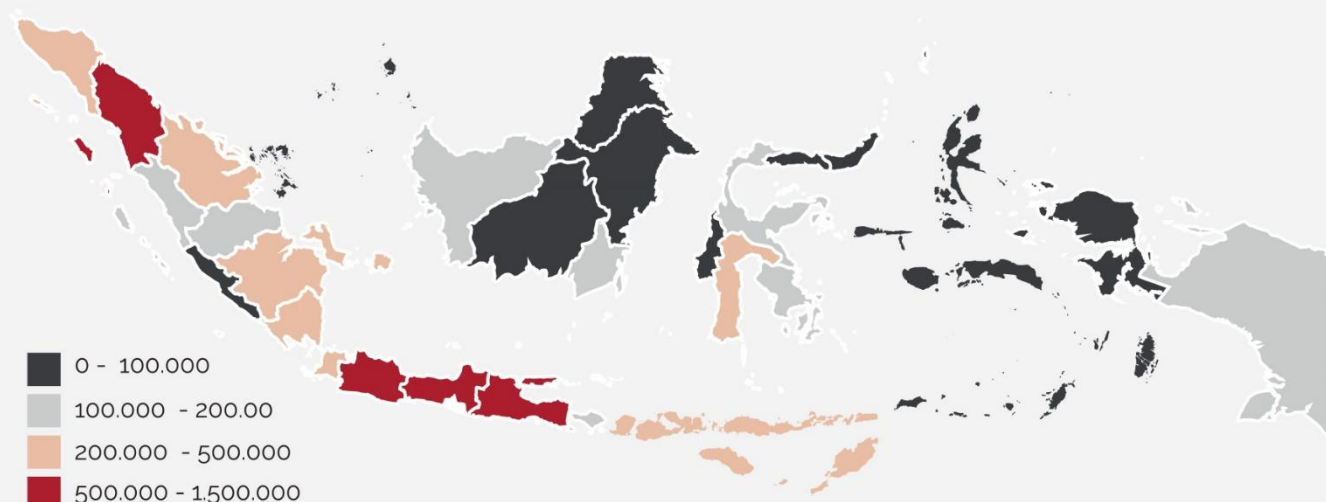

Sumber: Riskesdas (2013)

## Persentase Anak Usia Balita dengan Akses ke PAUD, 2017

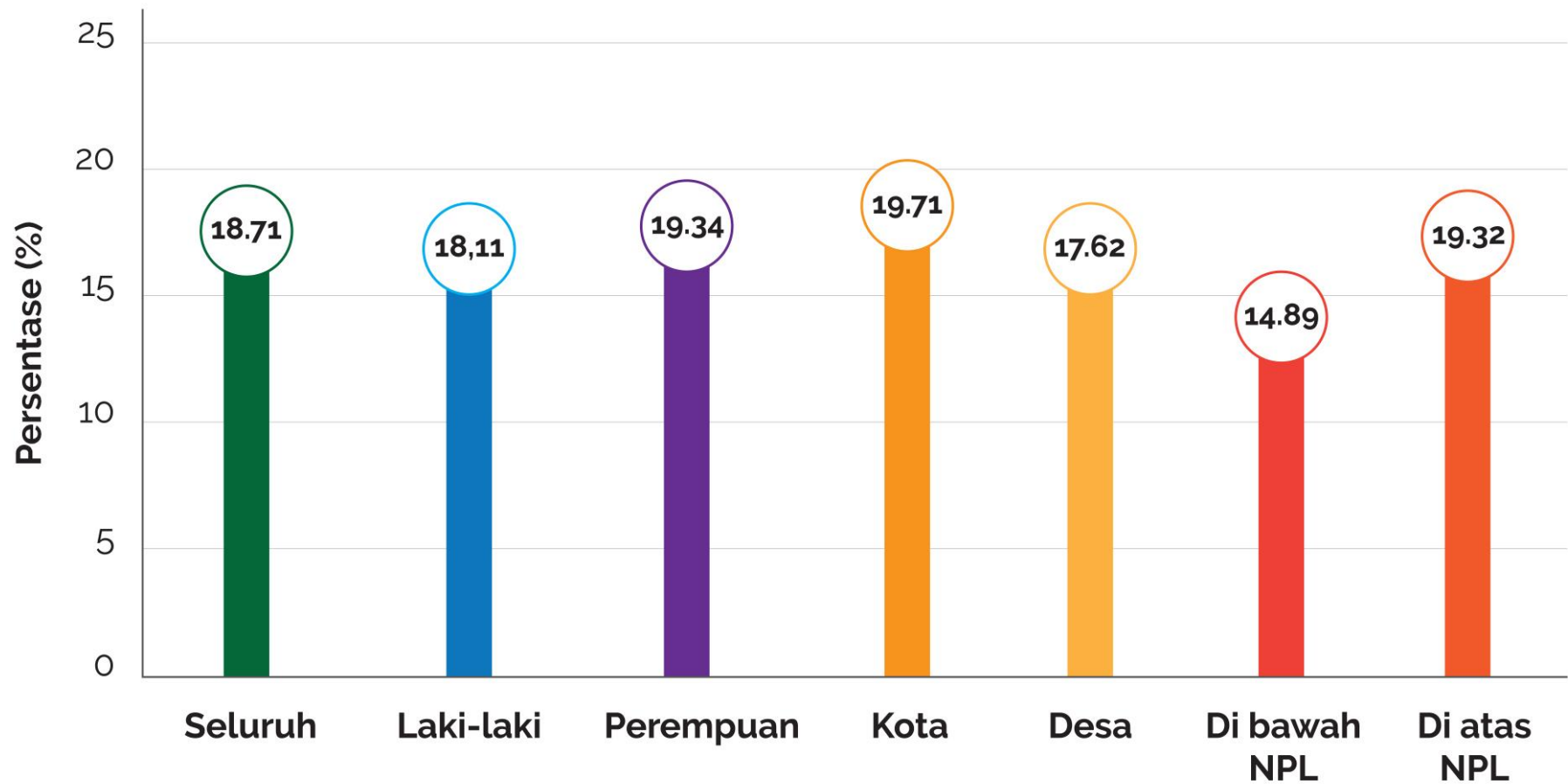

NPL= *National Poverty Line* (Garis Kemiskinan Nasional)

Sumber: Susenas (Maret 2017)

## Tingkat Kemiskinan Jika Dikaitkan dengan Jumlah Anak dalam Rumah Tangga

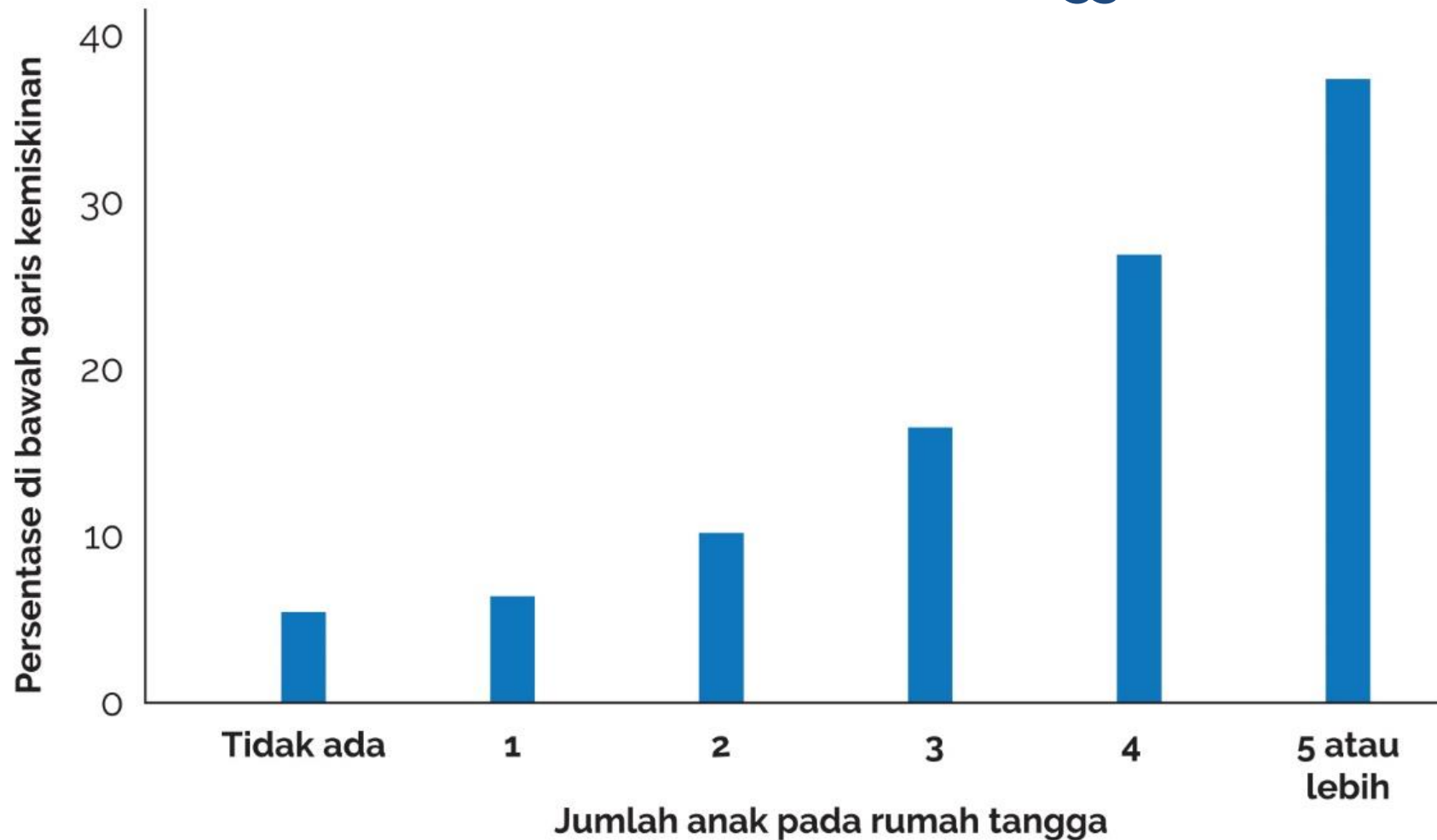

Garis kemiskinan resmi = Rp11.994 per orang per hari  
Sumber: Susenas (Maret 2017)



# Tingkat Kelulusan di Sekolah Dasar, Sekolah Menengah Pertama, dan Sekolah Menengah Atas Berdasarkan Distribusi Pengeluaran Konsumsi, 2017

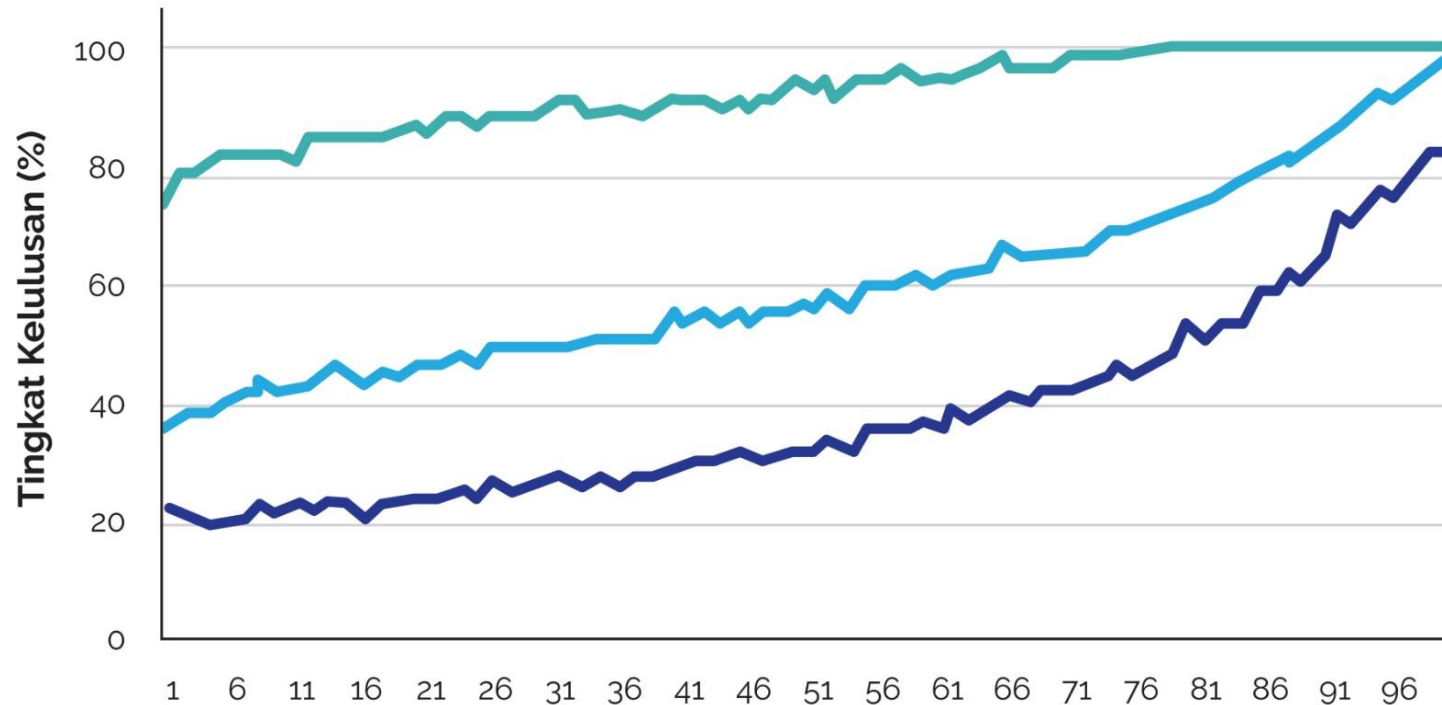

**Distribusi Konsumsi Berdasarkan Persentil**

- Sekolah Dasar
- Sekolah Menengah Pertama
- Sekolah Menengah Atas

# 2

---

## Perlindungan Sosial Kelompok Usia Anak

# Program-Program Perlindungan Sosial di Indonesia Saat ini

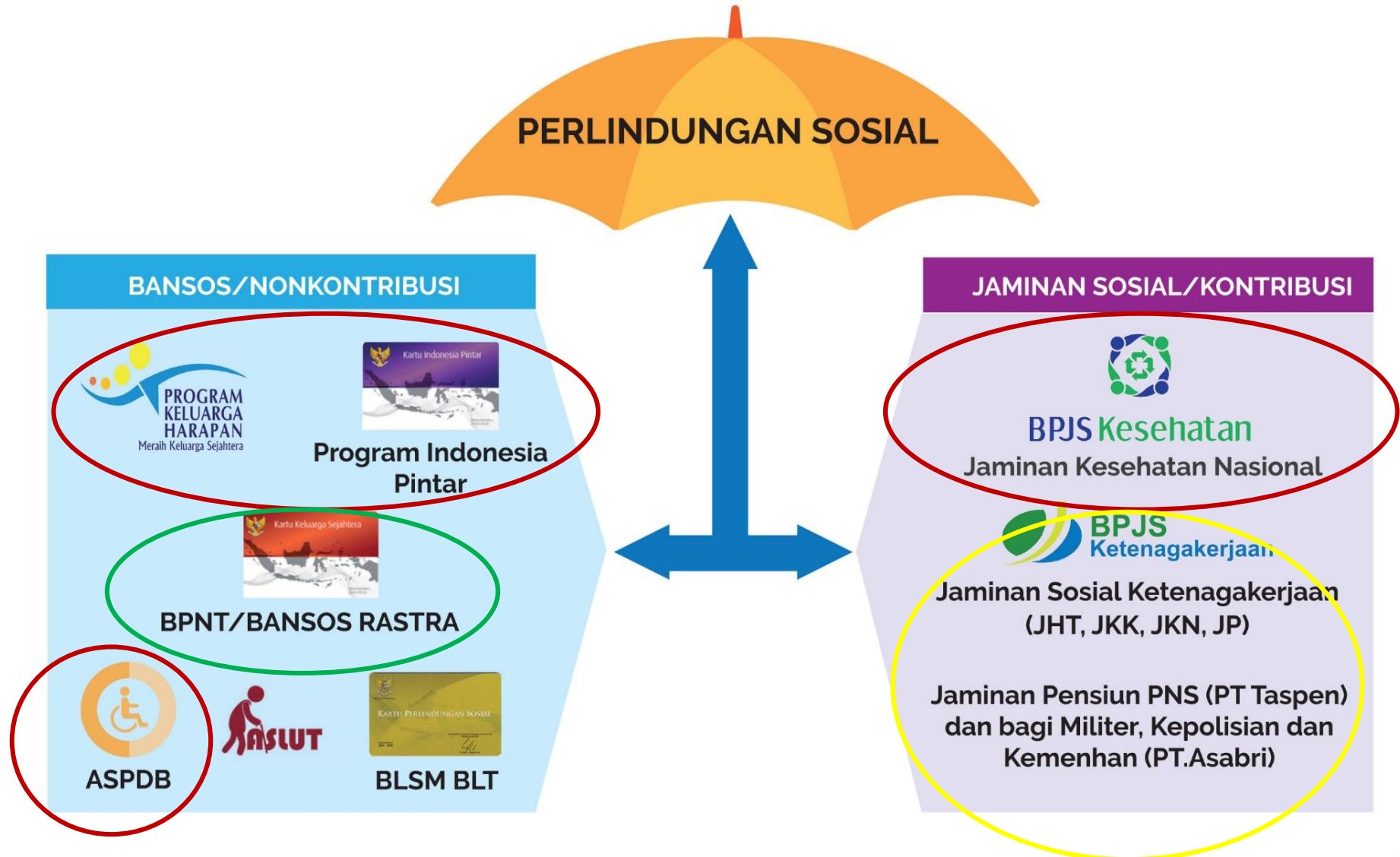

# Program Perlindungan Sosial di Indonesia Saat Ini di Sepanjang Siklus Hidup



# Cakupan Program Perlindungan Sosial Pada Seluruh Siklus Hidup - Populasi Bawah 40 Persen dan Seluruh Populasi (Dalam Persentase)

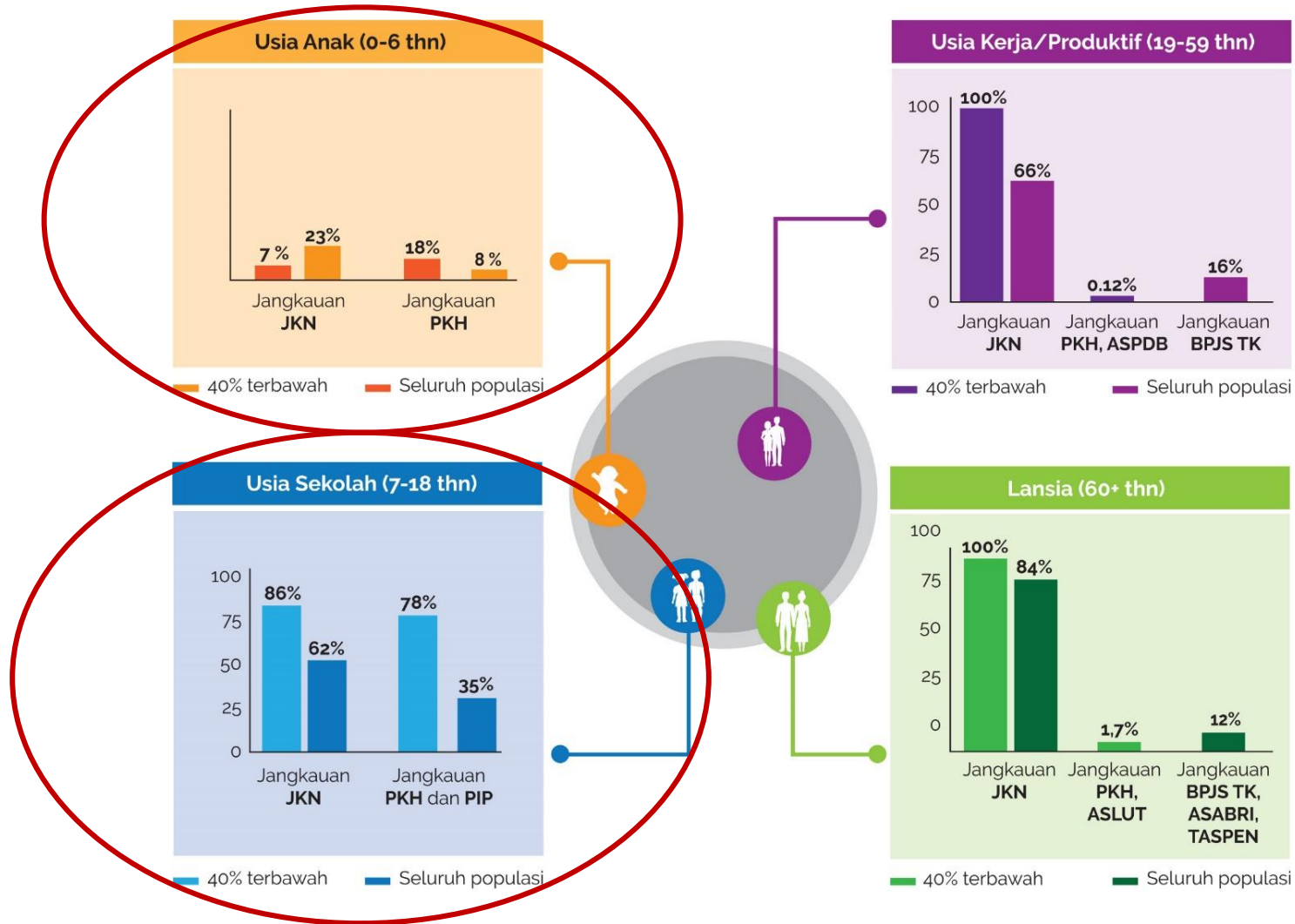

Sumber: Susenas 2017 & Data Administratif Program 2017, diolah TNP2K/Mahkota

**Catatan:**

- Perhitungan persentase jangkauan PKH dan PIP pada kelompok usia anak dan usia sekolah adalah menggunakan asumsi *perfect targeting*.
- Untuk program kontribusi pada kelompok usia produktif dan lansia, jangkauan berdasarkan kontribusi yang telah dibayarkan peserta, tetapi saat ini belum ada manfaat yang diterima.

# Efektivitas Penargetan PKH di Tahun 2017

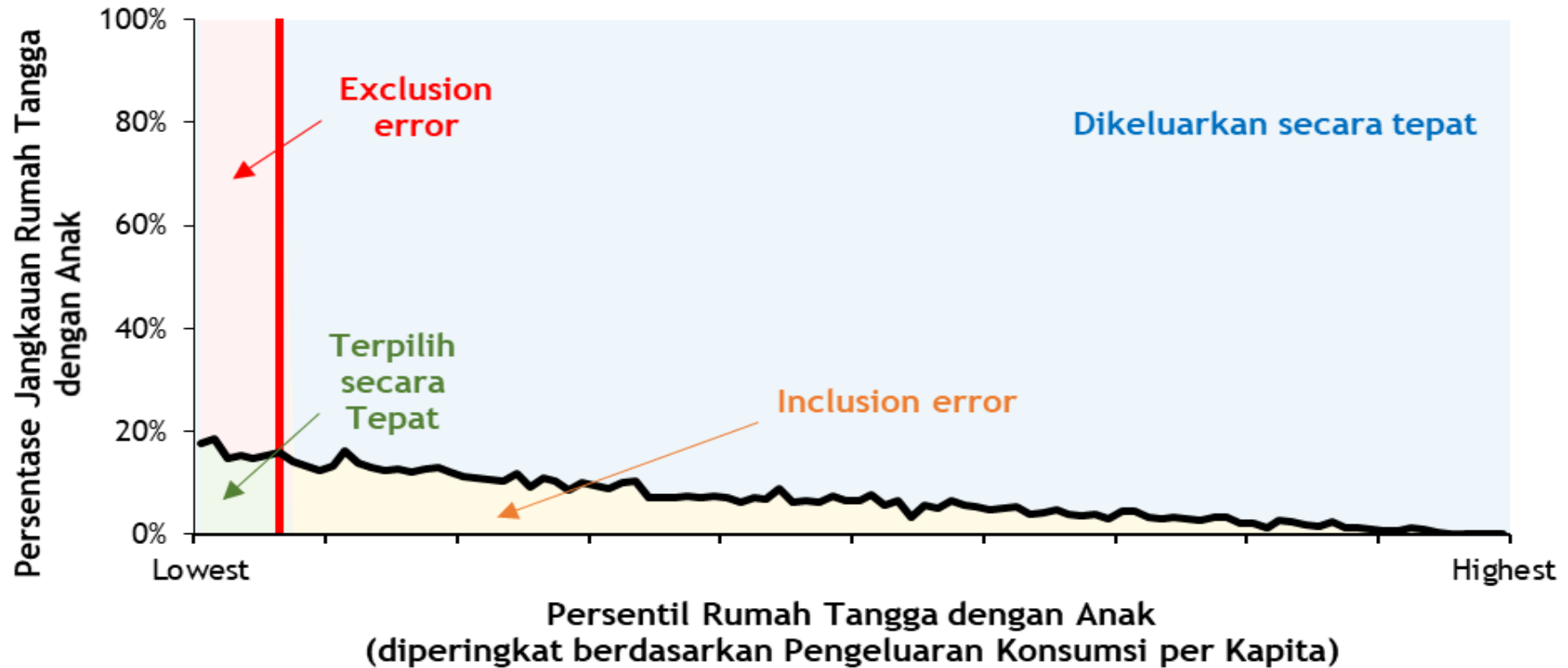

**Catatan:** Cakupan program diukur dirumah tangga yang memiliki anak. Garis merah mewakili proporsi total semua rumah tangga yang menerima PKH. Garis hitam menunjukkan proporsi rumah tangga yang menerima PKH (sumbu Y) dipisahkan berdasarkan persentil (sumbu X).

Sumber: Susenas (2017) dikalkulasi oleh TNP2K-Mahkota 2018

## Perubahan Nilai Transfer BSM/PIP Disesuaikan dengan Inflasi Antara 2008 - 2016

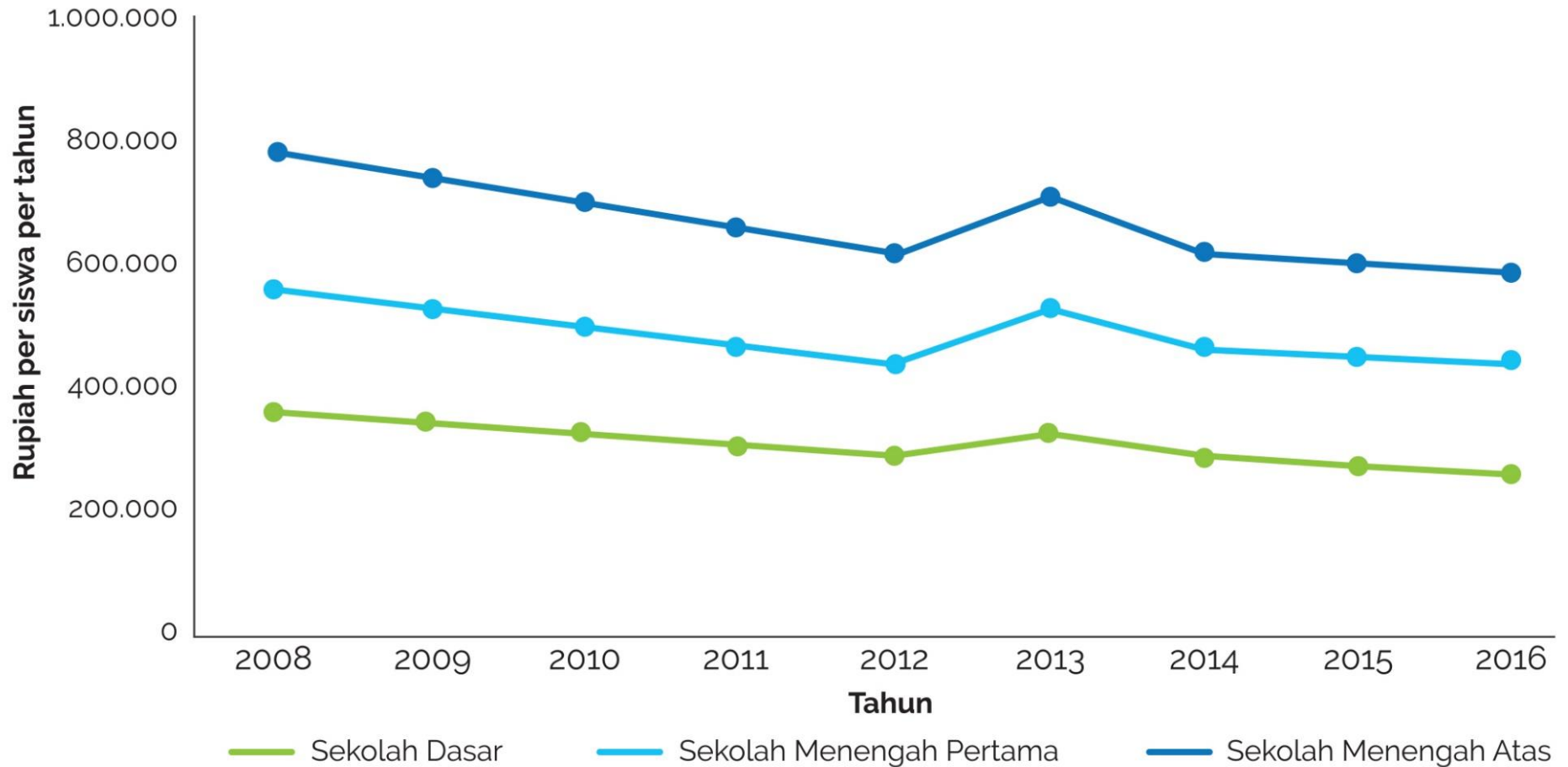

Sumber: World Bank (2017)



# Efektivitas Penargetan PIP di 2017

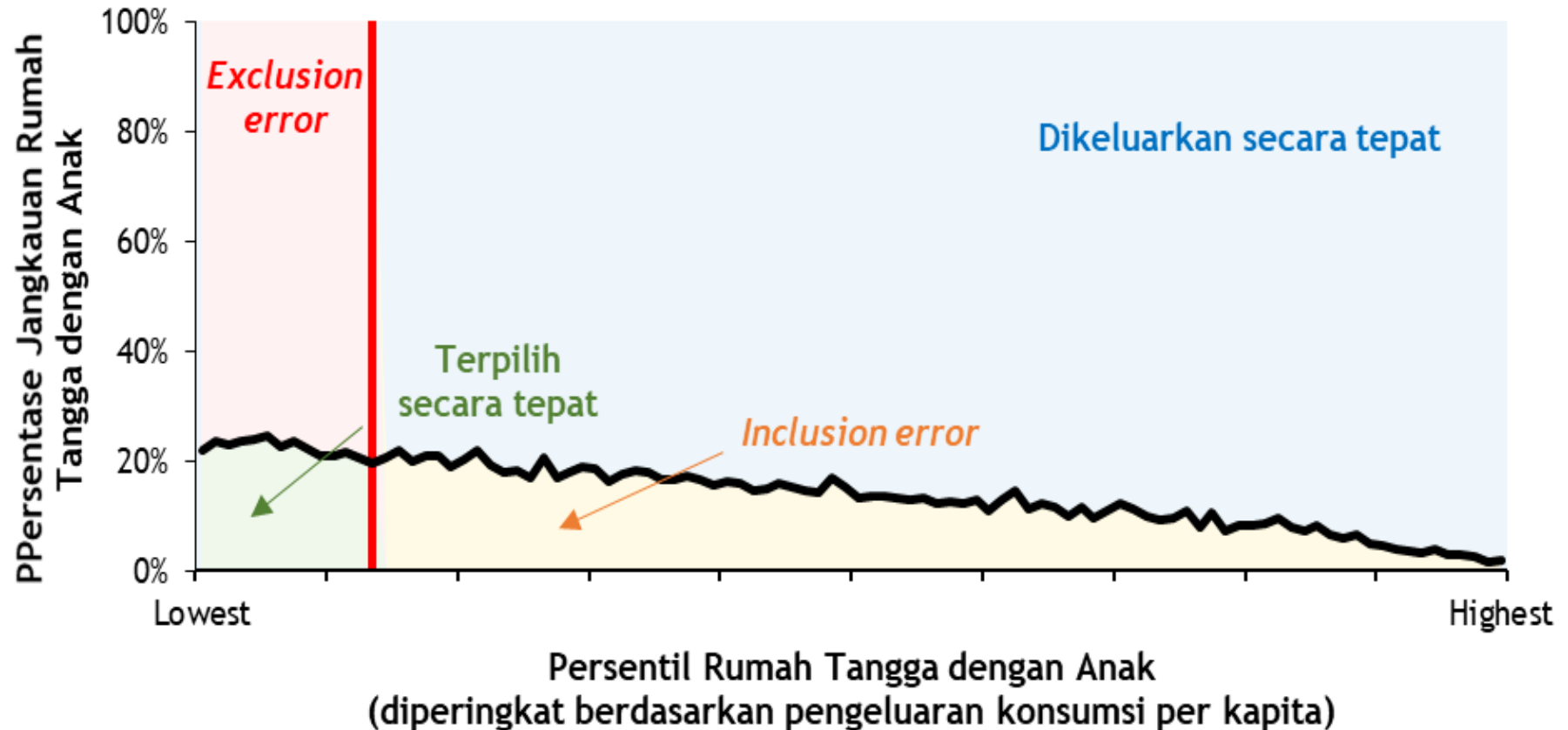

**Catatan:** Cakupan diukur dari rumah tangga yang memiliki anak usia 6-21 tahun. Garis merah mewakili proporsi total dari semua rumah tangga yang menerima PIP. Garis hitam menunjukkan proporsi rumah tangga yang menerima PIP (sumbu Y) dipilah berdasarkan persentil (sumbu X).

Sumber: Susenas (Maret 2017) dikalkulasi oleh TNP2K-Mahkota 2018



# 3

---

## Rekomendasi Perlindungan Sosial Bagi Usia Anak ke Depan

# Usulan Penyempurnaan Perlindungan Sosial Periode 2020 - 2024

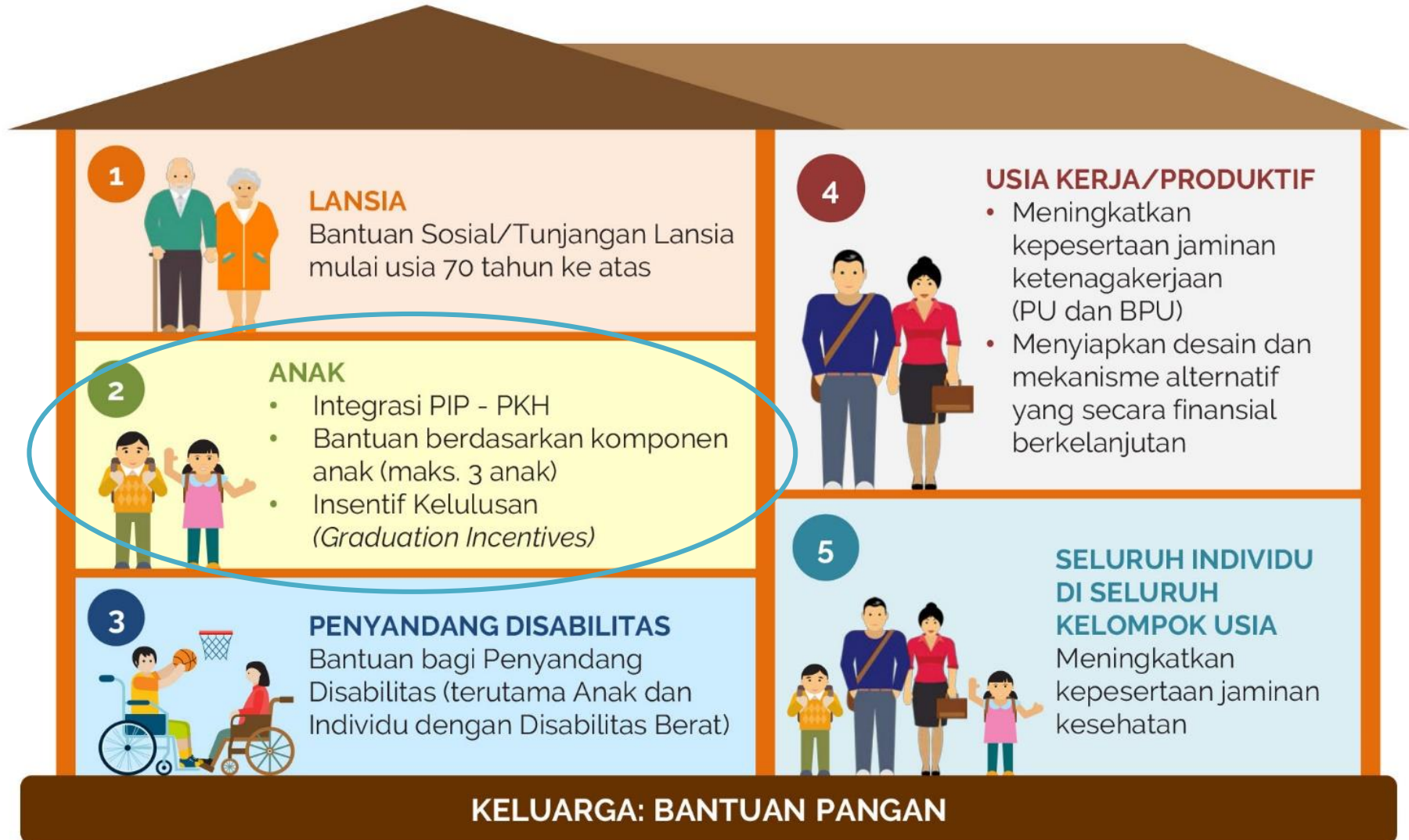

## **Opsi Nilai Bansos/Tunjangan Anak dan Insentif Kelulusan**

**Tunjangan anak per anak per bulan:**

- **Rp200.000**
- **Rp300.000**
- **Rp400.000**

**Max 3 anak (termasuk anak dalam kandungan)**

**Insentif kelulusan, diberikan 1 kali ketika anak:**

- Memasuki kelas 7: **Rp750.000**
- Memasuki kelas 10: **Rp1.500.000**
- Lulus SMA/MA-sederajat: **Rp3.000.000**

# Nilai Bantuan/Tunjangan Anak di Beberapa Negara (% Per Kapita PDB)

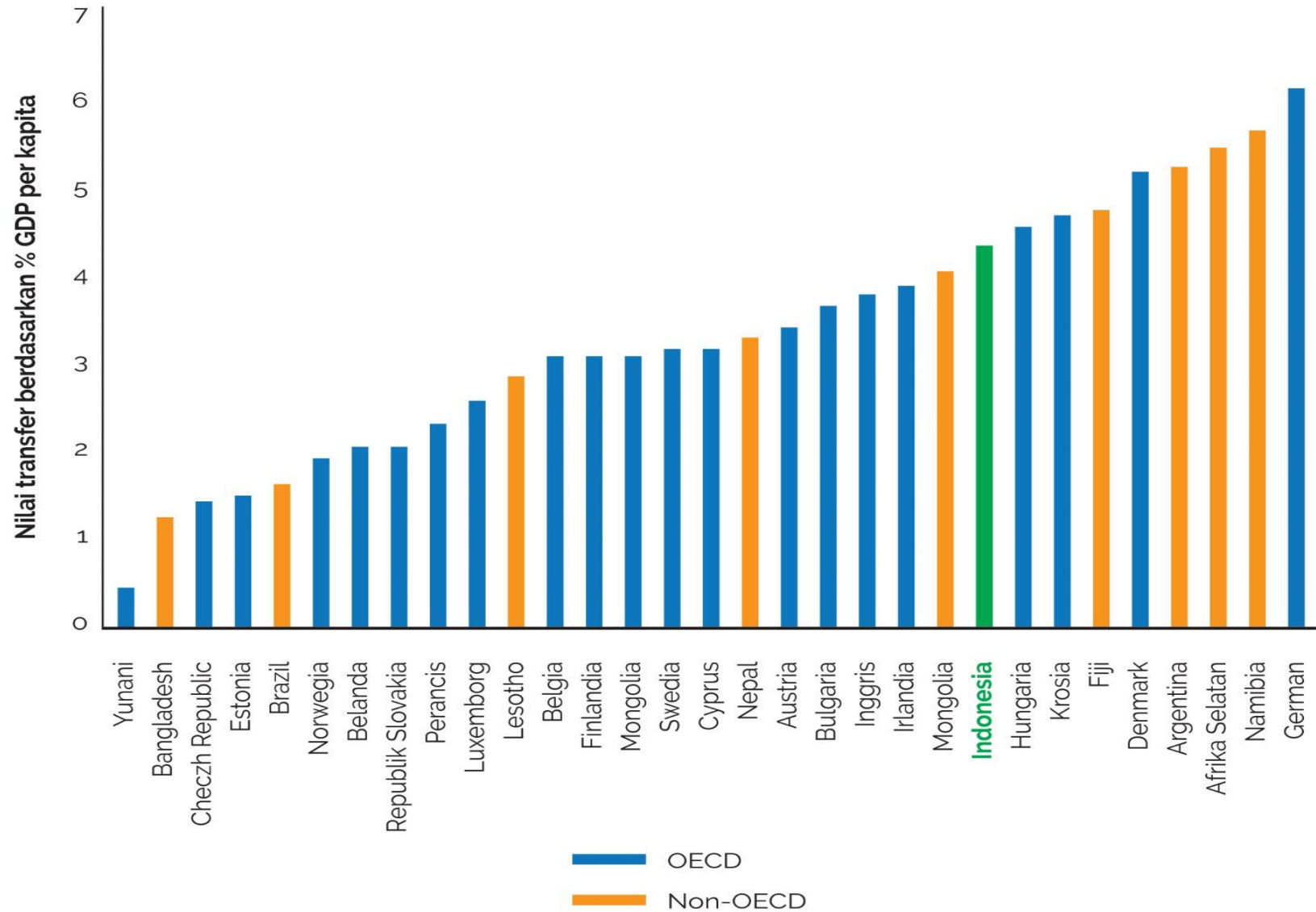

# Rekomendasi Struktur Kelembagaan Sistem Perlindungan Sosial (2020 - 2024)



**Terima kasih**

---

